

Välkomna till eHälsalyftet!

Foto: Shutterstock

Agenda

- **Introduktion**
 - eHälsalyftet
 - eHälsa- vad är det?
- e-hälsotjänster via 1177
- Journal via nätet
- Summering och reflektion

eHälsalyftet 2016-2018

DANDERYDS SJUKHUS

- Syfte: Höja och vidareutveckla vår eHälsakompetens
- Genom nätverksmodell med lokala dialogseminarium

Dialogseminarium

En metod för att stimulera kompetens- och verksamhetsutveckling som bygger på kunskapsöverföring och erfarenhetsutbyte.

Varför dialog?

Ett sätt att tänka och arbeta tillsammans. Ge tid för reflektion och utbyte av erfarenheter. Alla lyssnar på alla, uppmuntrar och bygger på varandras kunskap och förslag.

Mål för dagens dialogseminarium

- ökad kunskap om eHälsa
- kunskap om e-hälsotjänster via 1177
- kunskap om journal via nätet

eHälsa – vad är det egentligen?

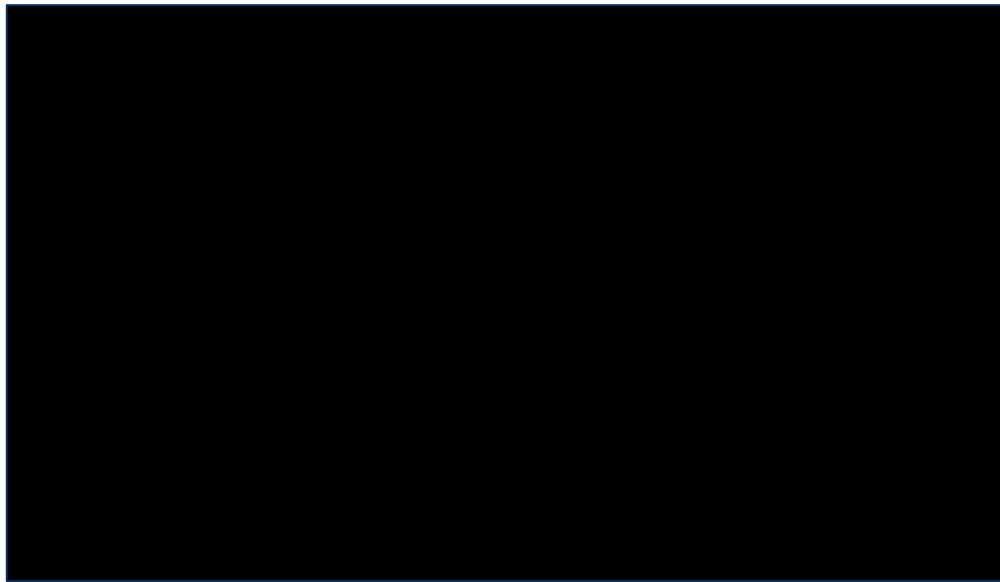

eHälsa – vad är det egentligen?

- eHälsa omfattar all användning av informations- och kommunikationsteknologi inom hälso- och sjukvård
- eHälsa fokuserar på *användningen* och *nyttan* av tekniken snarare än den tekniska utvecklingen

Länk till Regeringen och SKLs [Vision 2025](#)

Agenda

- *Introduktion*
 - *eHälsalyftet*
 - *eHälsa- vad är det?*
- **e-hälsotjänster via 1177**
- Journal via nätet
- Summering och reflektion

Agenda e-hälsotjänster via 1177

- e-hälsotjänster
- 1177 Vårdguiden
- Statistik över användningen av e-hälsotjänster via 1177

Vilka e-tjänster
använder du i din
vardag, utanför
arbetet?

Vilka e-hälsotjänster
använder du i din
vardag, utanför arbetet?
Och i arbetet?

Olika typer av e-hälsotjänster

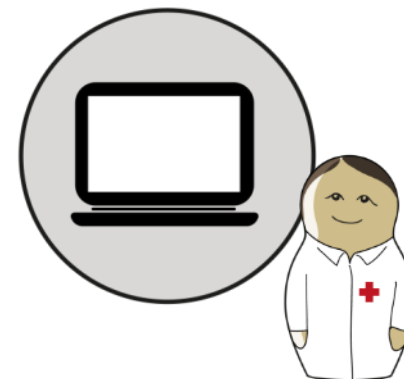
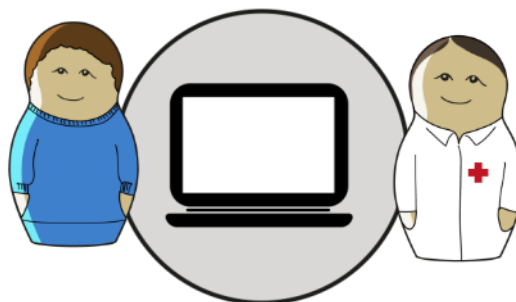
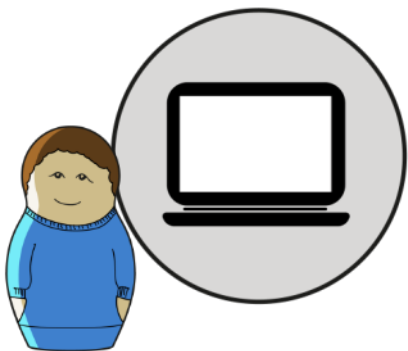

Exempel på e-hälsotjänster

Tjänster i patientmötet

- 1177 Vårdguiden
- E-recept
- E-remiss
- Intygstjänsten
- Läkarbesök via videomöte

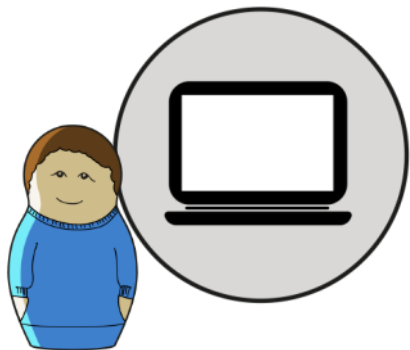

Självservice för invånare

- 1177 Vårdguiden
- Hitta och jämföra vård
- Boka/avboka tid
- Göra tester
- Journal via nätet
- Graviditetskalendern
- UMO.se

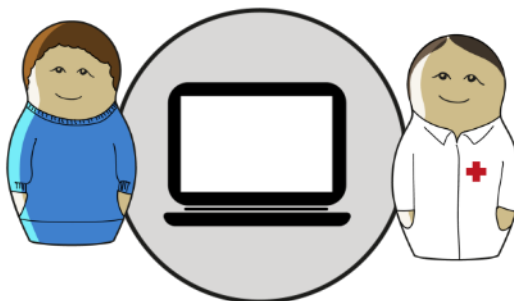

Tjänster för vården

- 1177 Vårdguiden
- HändelseVis
- Lärtorget
- Vårdgivarguiden
- Rådgivningsstödet webb

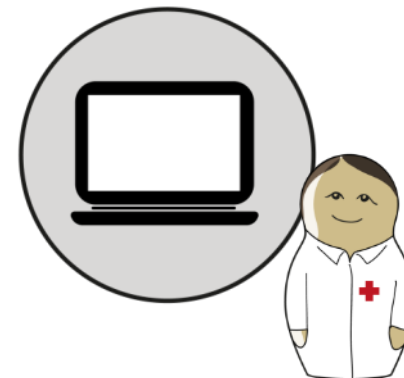

1177
VÄRDGUIDEN

 Stockholms läns landsting

 Lyssna

 Other languages

 Logga in

Fakta och råd

Regler och rättigheter

Hitta vård

7 miljoner
besök per
månad

Använd våra e-tjänster

Gör dina
vårdärenden här:

 Logga in

Upptäck fler e-tjänster

Ställ en anonym fråga

 Sök fakta

 Sök mottagning

Sök sjukdom, behandling...

Sök

Vanliga symtom – när ska jag söka vård?

Här kan du se om du kan vårda dig själv,
behöver rings 1177 för

Sätt stopp för lössen

Finns det huvudlöss på skolan eller
förskolan? Då är det dags att ta fram

**BARNAKUTEN
FLYTTAR**

Astrid Lindgrens Barnsjukhus i Solna har
ny adress

Nu har barnakuten vid Astrid Lindgrens

Nytt num
Kan man
Om det.

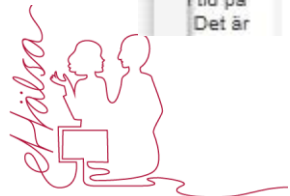

Exempel på kontaktkort

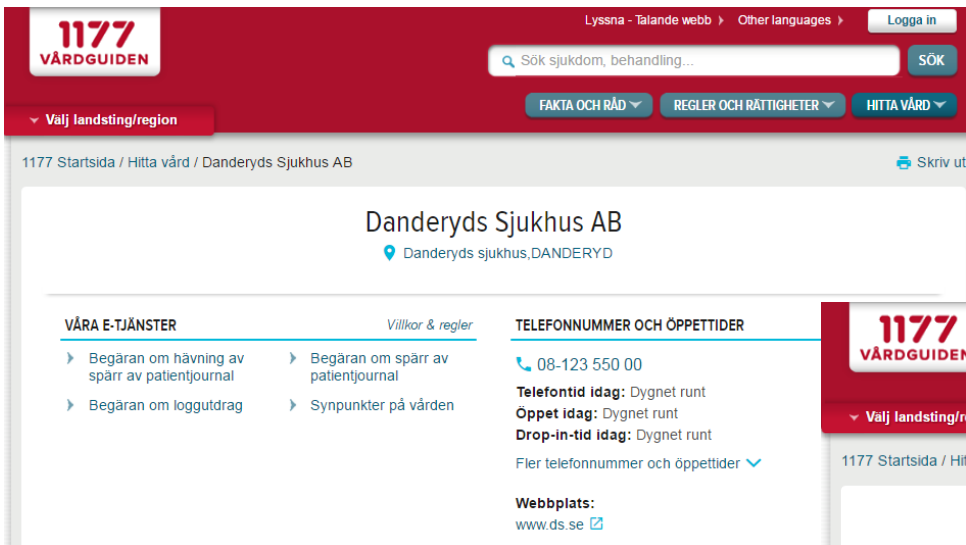

1177 VÅRDGUIDEN Lyssna - Talande webb > Other languages > Logga in

Sök sjukdom, behandling... SÖK

Valj landsting/region

FAKTA OCH RÅD REGLER OCH RÄTTIGHETER HITTA VÅRD

1177 Startside / Hitta vård / Danderyds Sjukhus AB

Danderyds Sjukhus AB
Danderyds sjukhus, DANDERYD

VÅRA E-TJÄNSTER *Villkor & regler*

- Begäran om hävning av spärr av patientjournal
- Begäran om spärr av patientjournal
- Begäran om loggutdrag
- Synpunkter på vården

TELEFONNUMMER OCH ÖPPETTIDER

08-123 550 00

Telefontid idag: Dygnet runt
Öppet idag: Dygnet runt
Drop-in-tid idag: Dygnet runt

Fler telefonnummer och öppettider

Webbplats:
www.ds.se

1177 VÅRDGUIDEN Lyssna - Talande webb > Other languages > Logga in

Sök sjukdom, behandling... SÖK

Valj landsting/region

FAKTA OCH RÅD REGLER OCH RÄTTIGHETER HITTA VÅRD

1177 Startside / Hitta vård / Capio Vårdcentral Ringen

Capio Vårdcentral Ringen
Ringvägen 113, Södermalm, Ingång via Ringens Galleria - Ringvägen, direkt till vänster efter frisören.

VÅRA E-TJÄNSTER *Villkor & regler*

- 1. Boka tid direkt
- 2. Se bokad tid, av- eller omboka tid direkt
- Av/omboka tid
- Beställa journalkopior
- Beställa tid
- Förnya recept
- Kontakta mig
- Rådgivning

TELEFONNUMMER OCH ÖPPETTIDER

08-120 008 10

Telefontid idag: 08-17
Öppet idag: 08-17
Drop-in-tid idag: 08-11

Fler telefonnummer och öppettider

Webbplats:
www.capiovardcentral.se/.kholm/ringen/start/

Säker inloggning

1177
VÄRDGUIDEN E-tjänster

 Tillbaka
till förstasidan

Välj inloggningssätt

BankID 

Mobilt BankID 

Övriga e-legitimationer 

[» Mer information om e-legitimation](#) 

Lösenord och sms 

3 452 681
Användarkonton

Tjänster för invånare/patienter

Vilka typer av tjänster använder invånarna?

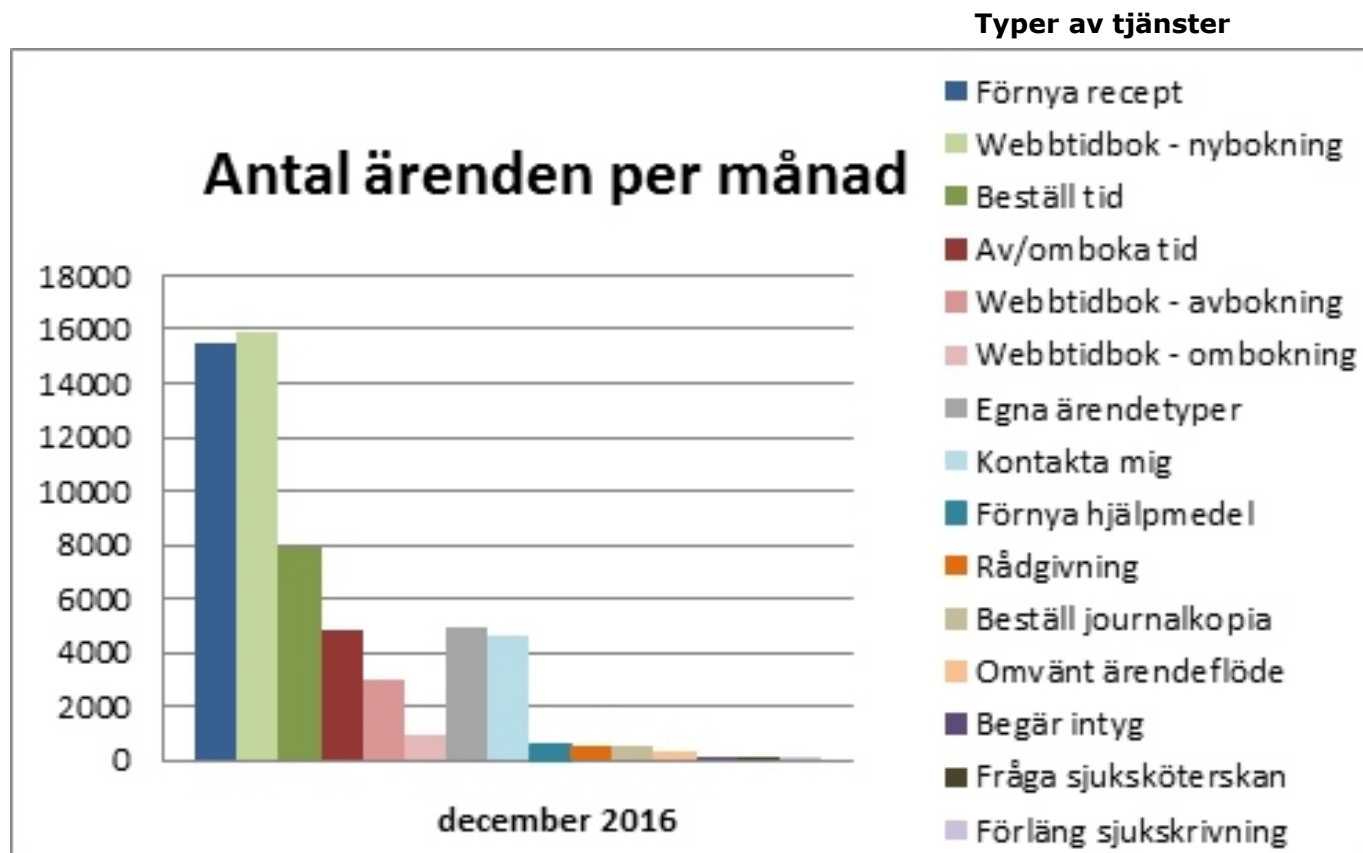

Totalt antal ärenden i Stockholms läns landsting (SLL)

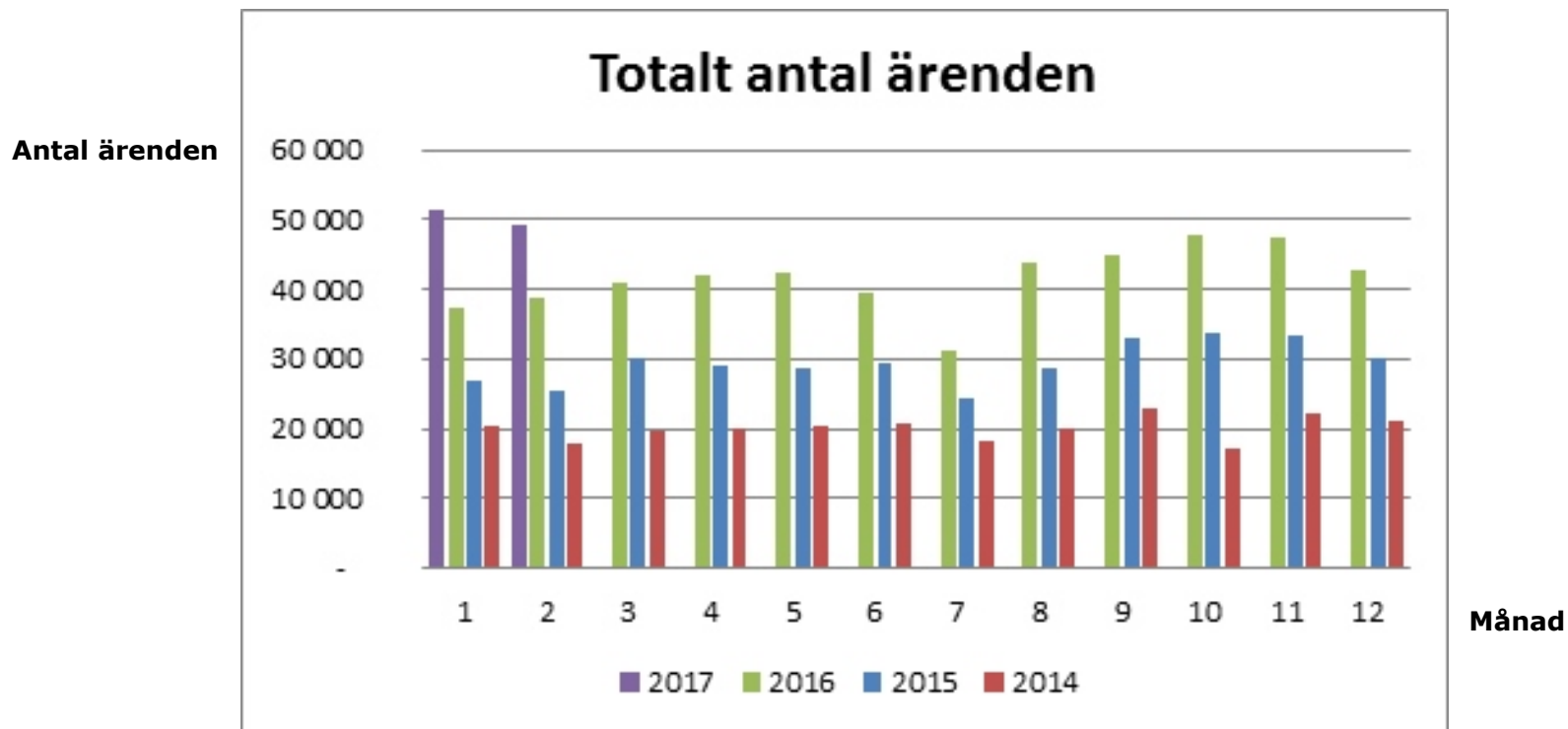

Antal ärenden fördelade på ålder och kön

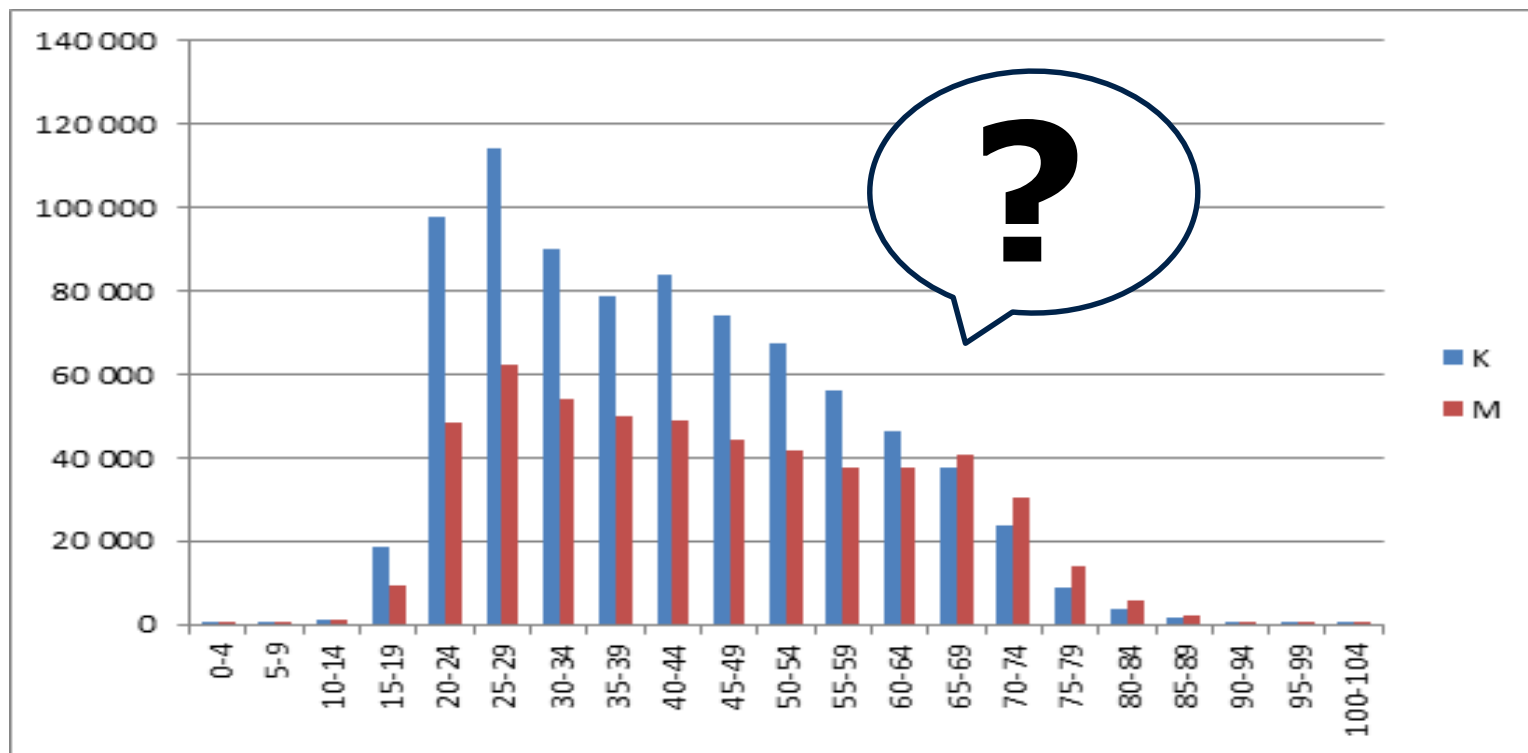

Inloggning för vårdgivare

Mina vårdkontakter
Ortopedmottagningen Södersjukhuset AB

Ärendehantering Administration

Du är inloggad som: [Personliga inställningar](#) | [Skriv ut](#) | [Logga ut](#)

- > MOTTAGNINGENS ÄRENDEN
- Inkomna ärenden
- > Fördelade ärenden
- Avslutade ärenden
- Sök ärende
- > MINA ÄRENDEN
- Tilldelade ärenden
- Avslutade ärenden
- Skicka nytt ärende
- Skickade frågor/Inkomna svar
- > INVÅNARE
- > ÄRENDETYPER
- > EXTERNA TJÄNSTER
- 🏠 STARTSIDA

Mina vårdkontakter
Tel: 08-123 135 25
06:00-22:00
[Hjälp](#)

Fördelade ärenden 1

Här visas mottagningens fördelade ärenden. Klicka på ärendet för att öppna och omfördela till en annan vårdgivare.

Förklaring till olika status:
D/ÅM=Delsvar från ärendemottagare
D/VG=Delsvar från vårdgivare
M = Motfråga till invånare
S = Svar från invånare

Datum	Från	Personnummer	Ärendetyp	Fördelat till	Status
2016-09-14					M
2016-09-22					
2016-09-22					

*e-hälsotjänster
tillgängligt för alla?*

Sös har skapat en riktlinje för hur vi ska arbeta med 1177Vårdguidens e-tjänster

Syfte

Riktlinjen anger vilka e-tjänster som varje mottagning på Södersjukhuset ska erbjuda (basutbud). Riktlinjen föreslår också e-tjänster (ärendetyper) som mottagningar och vårdavdelningar bör eller kan erbjuda för ökad patient- och verksamhetsnytta.

<http://www.sos.sll.se/upload/Riktlinje%201177%20Vårdguiden%20e-tjänster%20SÖS%20v1.0.pdf>

Antal inkomna ärenden i 1177 e-tjänsten på Södersjukhuset

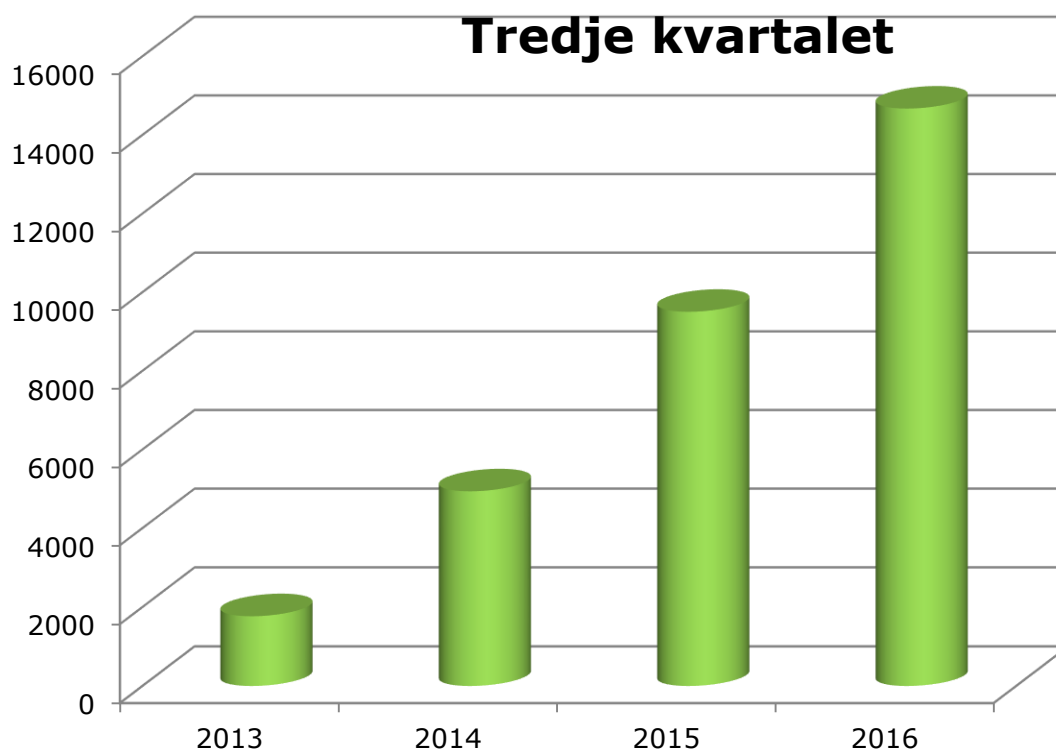

Tio i topp ärendetyper på Södersjukhuset 2016

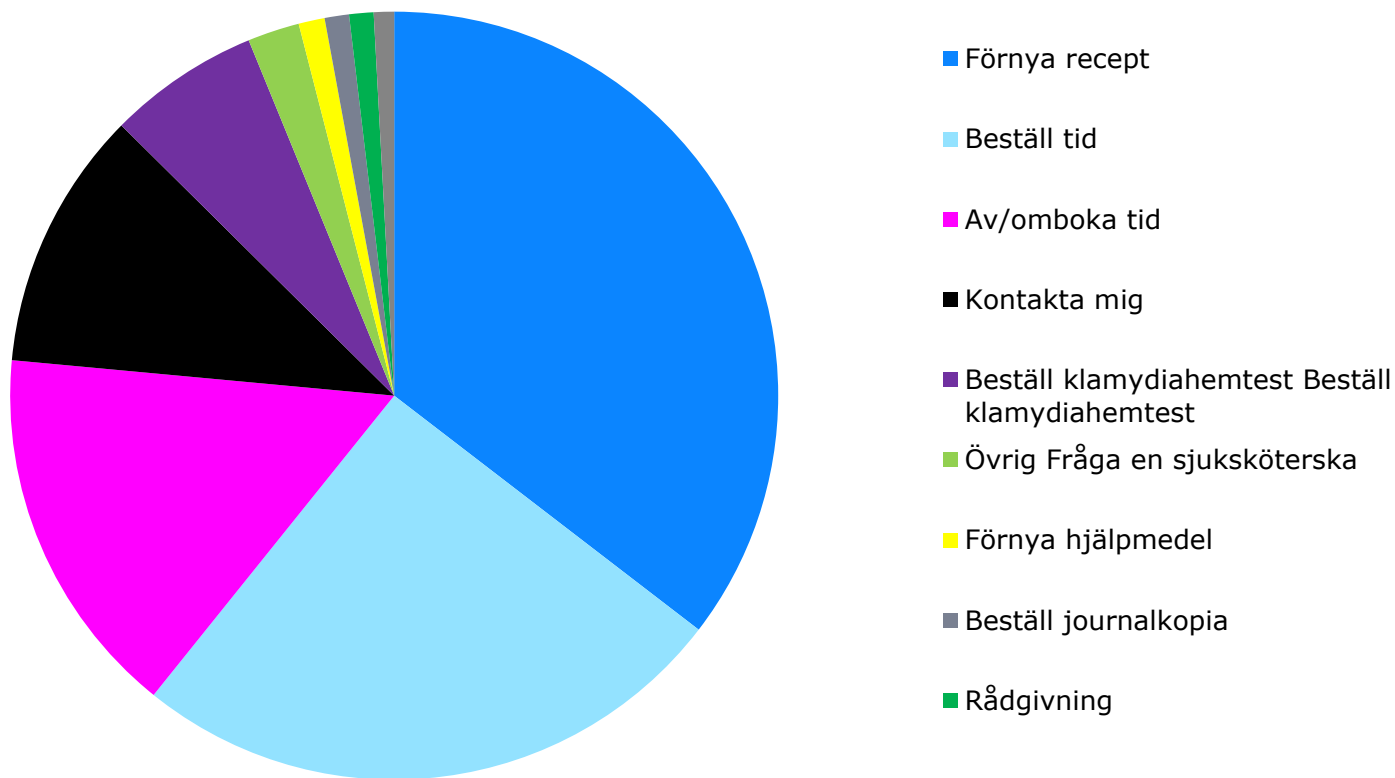

Hur kan vi nyttja e-
hälsotjänster här
hos oss på ett
optimalt sätt
framöver?

Vad har vi gått igenom idag gällande e-hälsotjänster via 1177

- ✓ e-hälsotjänster
- ✓ 1177 Vårdguiden
- ✓ Statistik över hur vi använder tjänster på 1177

Agenda

- *Introduktion*
 - *eHälsalyftet*
 - *eHälsa- vad är det?*
- *e-hälsotjänster via 1177*
- **Journal via nätet**
- Summering och reflektion

Agenda Journal via nätet

- Introduktion
- Erfarenheter från patienter och medarbetare
- Begrepp
- Regelverk för införandet av Journal via nätet i SLL

Introduktion

- En e-tjänst
- Piloter pågår
- Anslutning under 2017

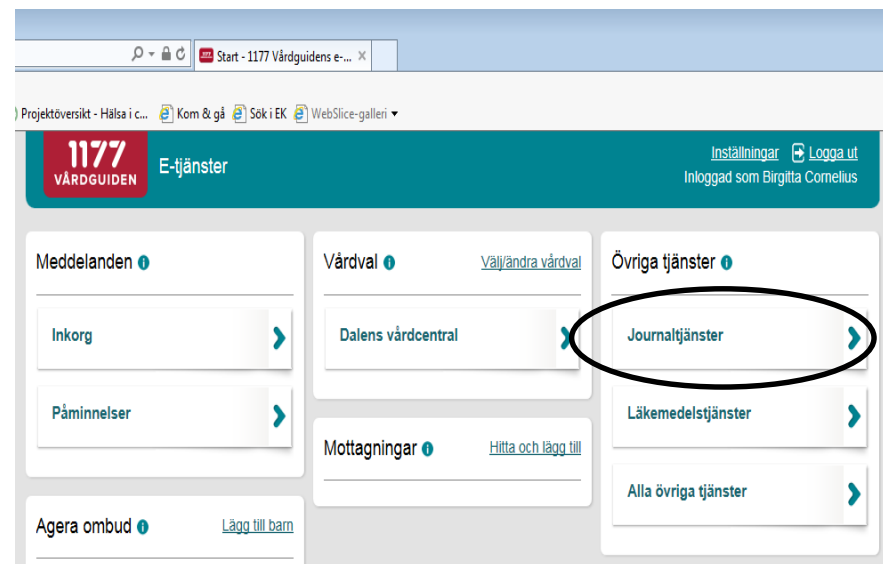

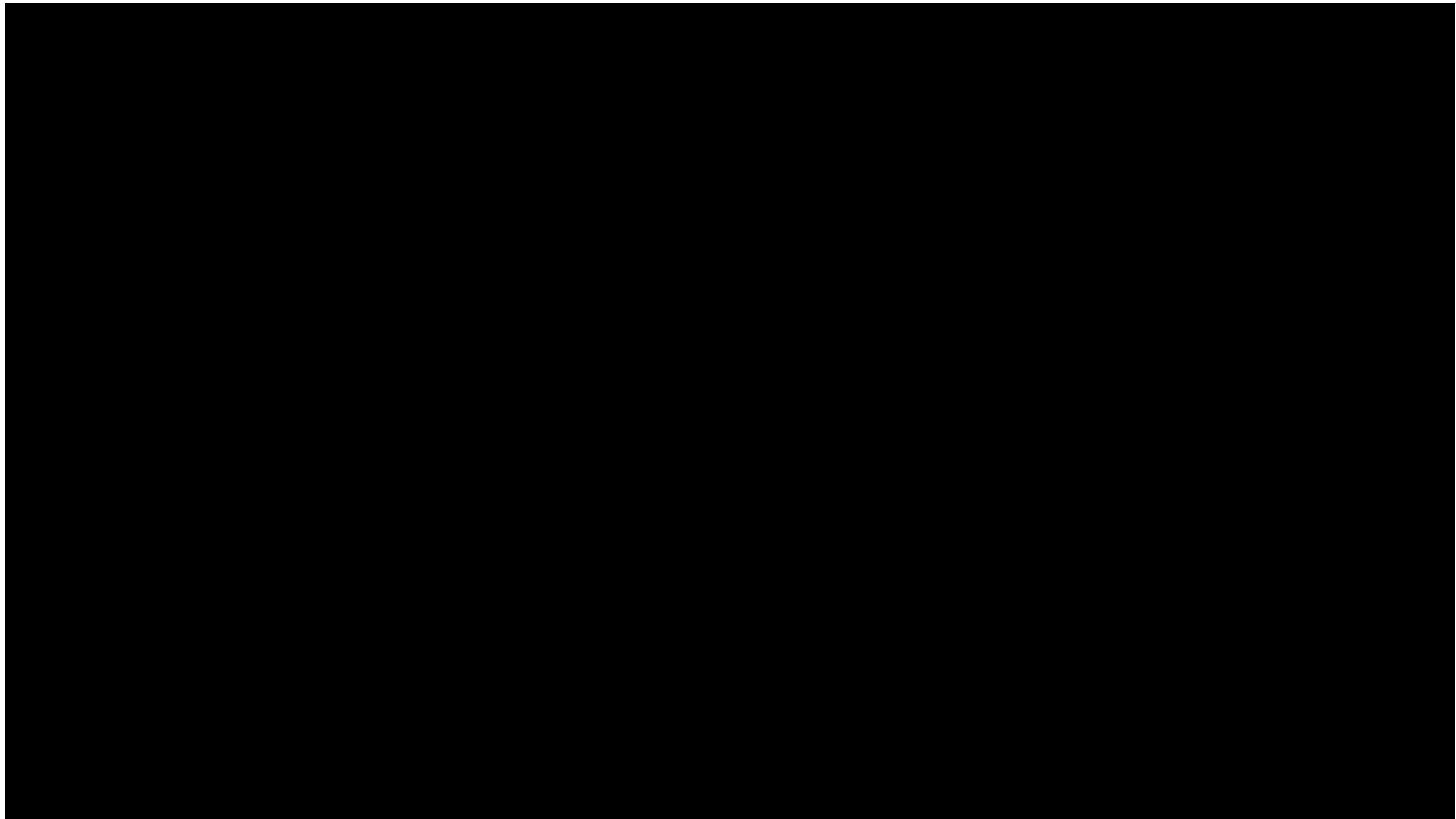

Varför Journal via nätet?

Foto: Shutterstock

- Ger möjlighet till en mer jämlik dialog mellan behandlare och patient
- Viktig förändring för att stärka patientens inflytande
- En informerad och delaktig patienten ökar kvaliteten i vården och stärker patientsäkerheten
- Efterfrågat av invånarna
- Politiskt beslut

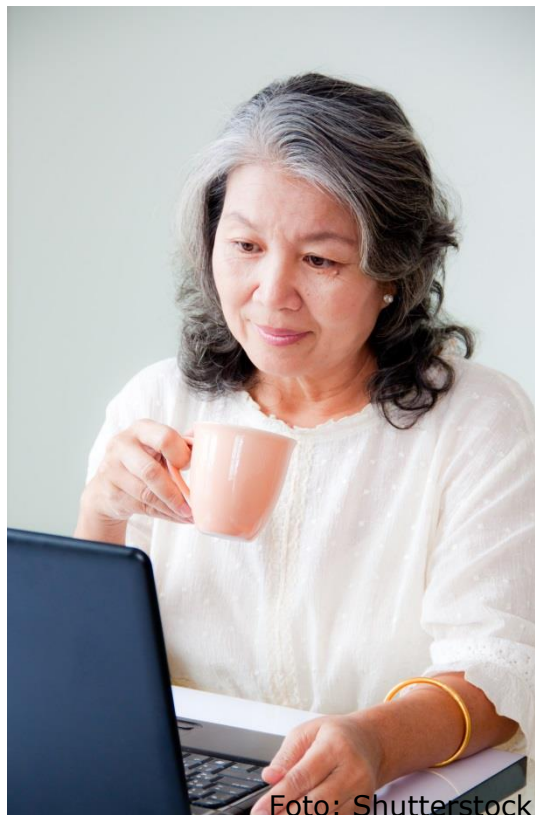

Patienternas erfarenheter och användning av Journal via nätet

- Vill veta vad som står – även negativa besked
- Vill ha kontroll över sin information och vårdssituation
- Vill snabbt kunna ta del av provsvar
- En förbättrad kommunikation med vården
- Minnesstöd
- Följa vårdprocessen

Foto: Shutterstock

Rapport: Journal via nätet – delaktighet för patienterna och oro hos personalen, Författare: Åsa Cajander, Rose-Mharie Åhlfeldt, 2016

Vad säger vårdpersonalen om Journal via nätet

- Synen på journalen förändras – är inte endast ett arbetsredskap längre
- Attityder förändras – medarbetare som själva är patienter är mer positiva till tjänsten
- Arbetsmiljön påverkas – oro över vad förändringen innebär

Foto: Shutterstock

Rapport: Journal via nätet – delaktighet för patienterna och oro hos personalen, Författare: Åsa Cajander, Rose-Mharie Åhlfeldt, 2016

Vilka invånare använder Journal via nätet och när?

Andel användare av Journalen i relation till ålder och kön

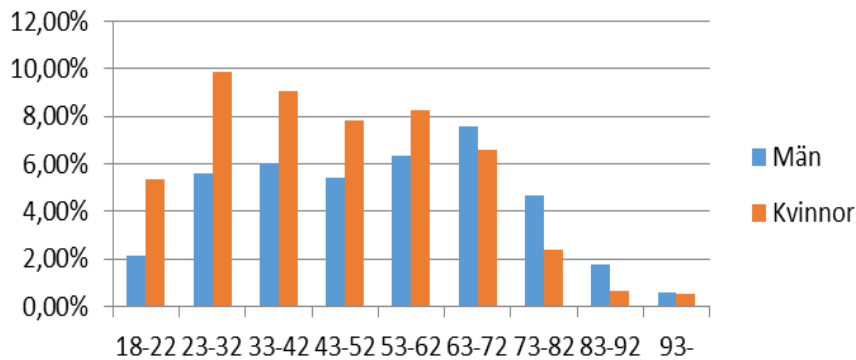

Inloggningar per veckodag

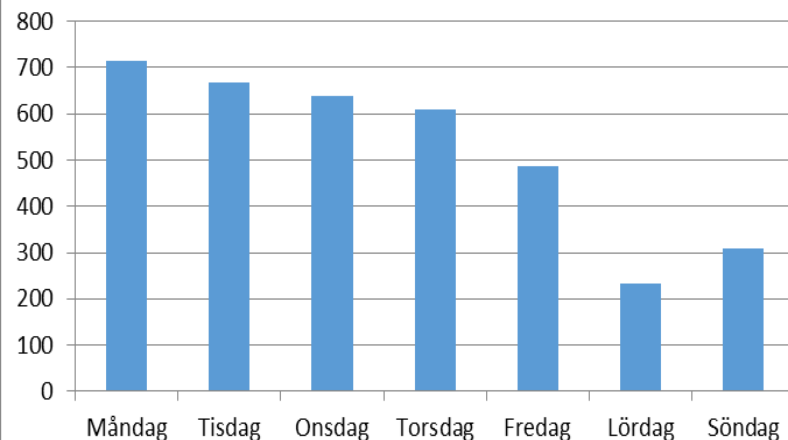

*Fördelar för mig
som patient?*

*Möjligheter för
mig som
vårdpersonal?*

Farhågor?

Vad visas i Journal via nätet?

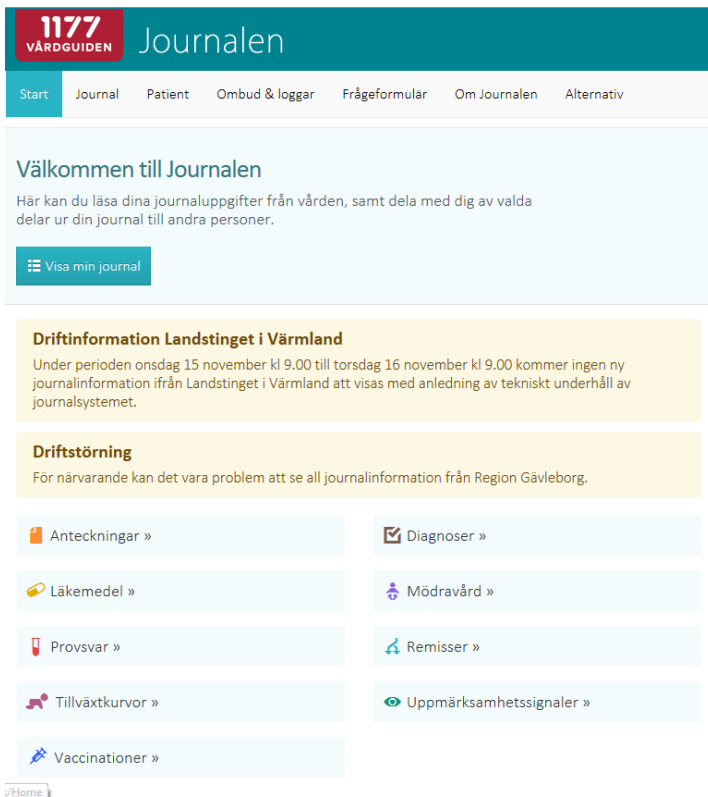

- Journalanteckningar
- Provsvar klin/kemlab
- Diagnoser
- Besök och vårdtillfällen

Under kommande år utvidgas och utvecklas tjänsten

Begrepp

- Journal via nätet
- Regelverk
- Menprövning
- Direktåtkomst
- Blockering (försegling via vårdgivare)
- Försegling
- Spärrad journal
- Borttagande av
- Förlänga vårdnadshavares

Regelverk Journal via nätet SLL

- Invånare ska identifiera sig genom stark autentisering
- Invånare ska vända sig till 1177 support för Vårdguidens e-tjänster vid frågor

Regelverk Journal via nätet SLL

- Invånare från 18 (16) år har direktåtkomst till sin egen journalinformation
- Vårdnadshavare har direktåtkomst till barnets journalinformation fram till dess att barnet fyller 13 år. I vissa fall kan vårdnadshavarens direktåtkomst förlängas eller förkortas, t.ex för kroniskt sjuka barn respektive för barn som far illa.

Regelverk Journal via nätet SLL

- Signerad journalinformation blir omedelbart tillgänglig för direktåtkomst
- Osignerad journalinformation visas med 14 dagars fördröjning
- Från journalsystemet TakeCare visas klinisk kemilabsvar direkt

Regelverk Journal via nätet SLL

- Undantagna sökord
- Enheter kan komma att undantas
 - Beslut ej fattat

Duration – enskilt sexuellt övergrepp
Duration – period med sexuella övergrepp
Fysiskt våld vid sexuella övergrepp
Misst. sexuella övergrepp
Plats för sexuella övergrepp
Relation till förövare vid sexuella övergrepp
Sexuellt övergrepp
Substanspåverkan vid sexuella övergrepp
Tidigare utsatts för sexuella övergrepp
Tillfrågad om våld och övergrepp
Typ av sexuella övergrepp
Utsatt för sexuella övergrepp
Våldsutsatt kroppsdel vid sexuella övergrepp
Annat fysiskt våld
Duration av fysiskt våld – enskilt tillfälle
Duration av fysiskt våld – period
Plats för fysiskt våld
Relation till förövare vid fysiskt våld
Typ av fysiskt våld patienten utsatts för
Utsatt för fysiskt våld
Utsatt för psykiskt våld
Våld och hot
Uppgifter som kräver särskild menprövning

Regelverk försegling av Journal via nätet

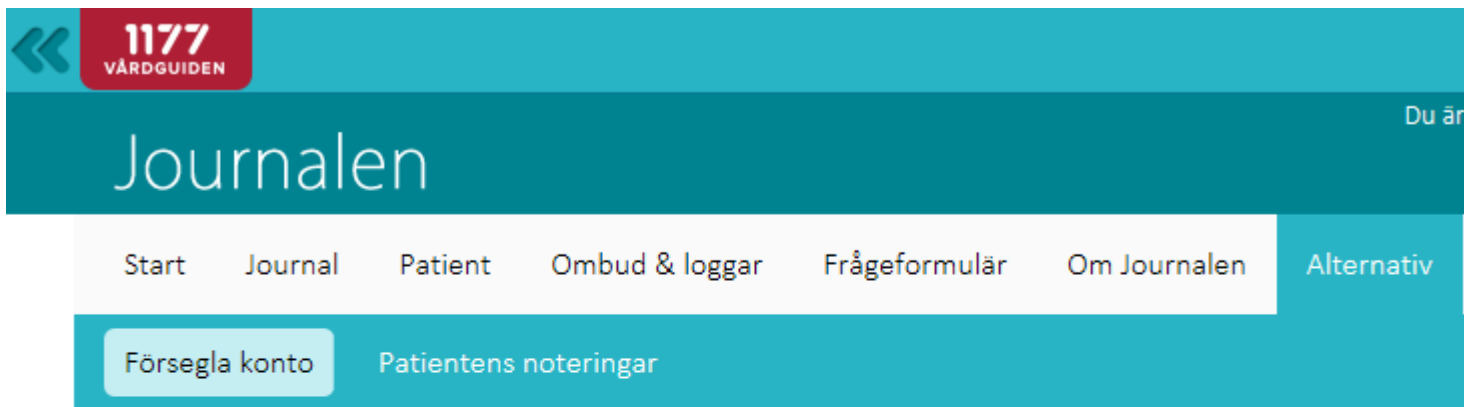

Försegla konto

Du kan välja att försegla ditt konto i Journalen. Förseglar du kontot kommer du inte kunna logga in i din journal igen. Har du även delat din journal eller mottagit en delning av någon annan så kommer dessa att försvinna.

Försegla konto

Regelverk ombudsfunktion för vuxna

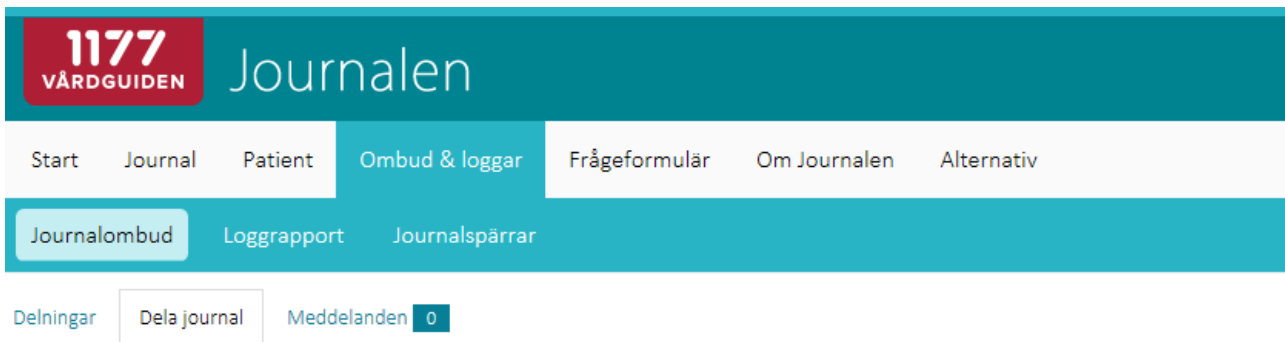

Dela journal

Här kan du ge någon annan tillgång till dina journaluppgifter i Journalen. Du kan ge tillgång till utvalda delar eller hela din journal.

Gör det bara till personer som du litar på och bara delar som är nödvändiga. En person som har accepterat att se dina journaluppgifter har tillgång till dem tills någon av er väljer att ta bort tillgången. Det kan du när som helst göra under [Delningar](#).

1. Välj person

2. Kontrollera namn

3. Välj journaldelar

4. Bekräfta delning

Steg 1: Välj person

Skriv in personnumret för den person som ska få se dina journaluppgifter.

*Journal via nätet,
tillgänglig för alla
patienter?*

Vad har vi gått igenom idag gällande Journal via nätet?

- ✓ Introduktion
- ✓ Erfarenheter från patienter och medarbetare
- ✓ Begrepp
- ✓ Regelverk för införandet av Journal via nätet i SLL

Har vi uppnått målen idag?

- ✓ ökad kunskap om eHälsa
- ✓ kunskap om e-hälsotjänster via 1177
- ✓ kunskap om Journal via nätet

Summering och reflektion

- Behov av nya eller reviderade lokala rutiner?
- Behov av utbildning med anledning av dagens tema?
- Till APT
- Till ledningsgruppen

Tack för idag!

Foto: Shutterstock

